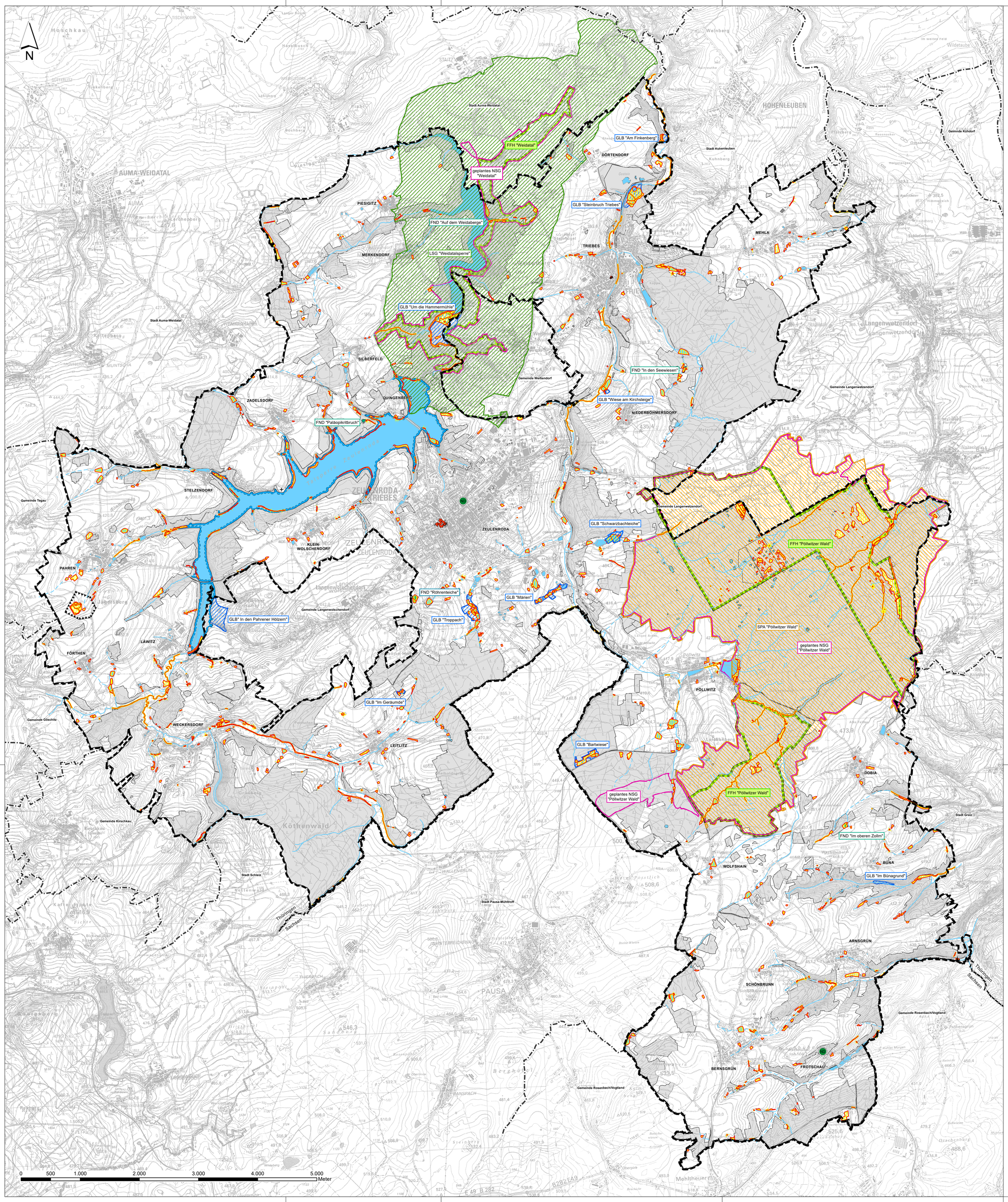

FLÄCHENNUTZUNGSPLAN ZEULENRODA - TRIEBES

Schutzgebiete und -objekte nach Naturschutzrecht

Stand: 12. Dezember 2019

Nachrichtliche Übernahmen und Vermerke von Festsetzungen, Planungen und Nutzungsregelungen nach Bundes- und Landesrecht gem. § 5 Abs. 4 BauGB

Naturschutzrecht

- Landschaftsschutzgebiet (LSG) gem. § 26 BNatSchG i.V.m. § 36 ThürNatG
- Naturdenkmal gem. § 28 BNatSchG i.V.m. § 36 ThürNatG
- Geschützter Landschaftsbestandteil (GLB) gem. § 29 BNatSchG i.V.m. § 36 ThürNatG
- Flächennaturdenkmal (FND) gem. § 29 BNatSchG i.V.m. § 36 ThürNatG
- Gesetzlich geschützte Biotope gem. § 30 BNatSchG i.V.m. § 15 ThürNatG gem. Angaben Landratsamt Greiz (LINFOS - Stand: 30.11.2018)
- FFH-Gebiet gem. § 32 BNatSchG
- EU-Vogelschutzgebiet (SPA-Gebiet) gem. § 32 BNatSchG

Bergrecht

- Bergwerkseigentum gem. § 9 BBergG

Wasserrecht

- Überschwemmungsgebiet gem. § 76 WHG i.V.m. § 54 ThürWG

Denkmalschutzrecht

- Umgrenzung von Gesamtanlagen (Ensembles), die dem Denkmalschutz unterliegen gem. § 2 Abs. 3 ThürDSchG

Vermerke gem § 5 Abs. 4 Satz 2 BauGB

Naturschutzrecht

- geplantes Naturschutzgebiet gem. § 23 BNatSchG

Hinweise

- Grenze der Stadt Zeulenroda-Triebes
- Gemeindegrenze
- Landesgrenze
- Waldflächen
- Wasserflächen
- Gewässer

Flächennutzungsplan

der Stadt Zeulenroda-Triebes

Anlage 2:
Schutzgebietskarte

- 3. Entwurf -

M 1 : 25.000

Gesellschaft für Ökologie und Landschaftsplanung mbH
Stand: 06. Dezember 2021

11037_FNP_ZrTr_Schutzgebiete.mxd / 03.01.2020